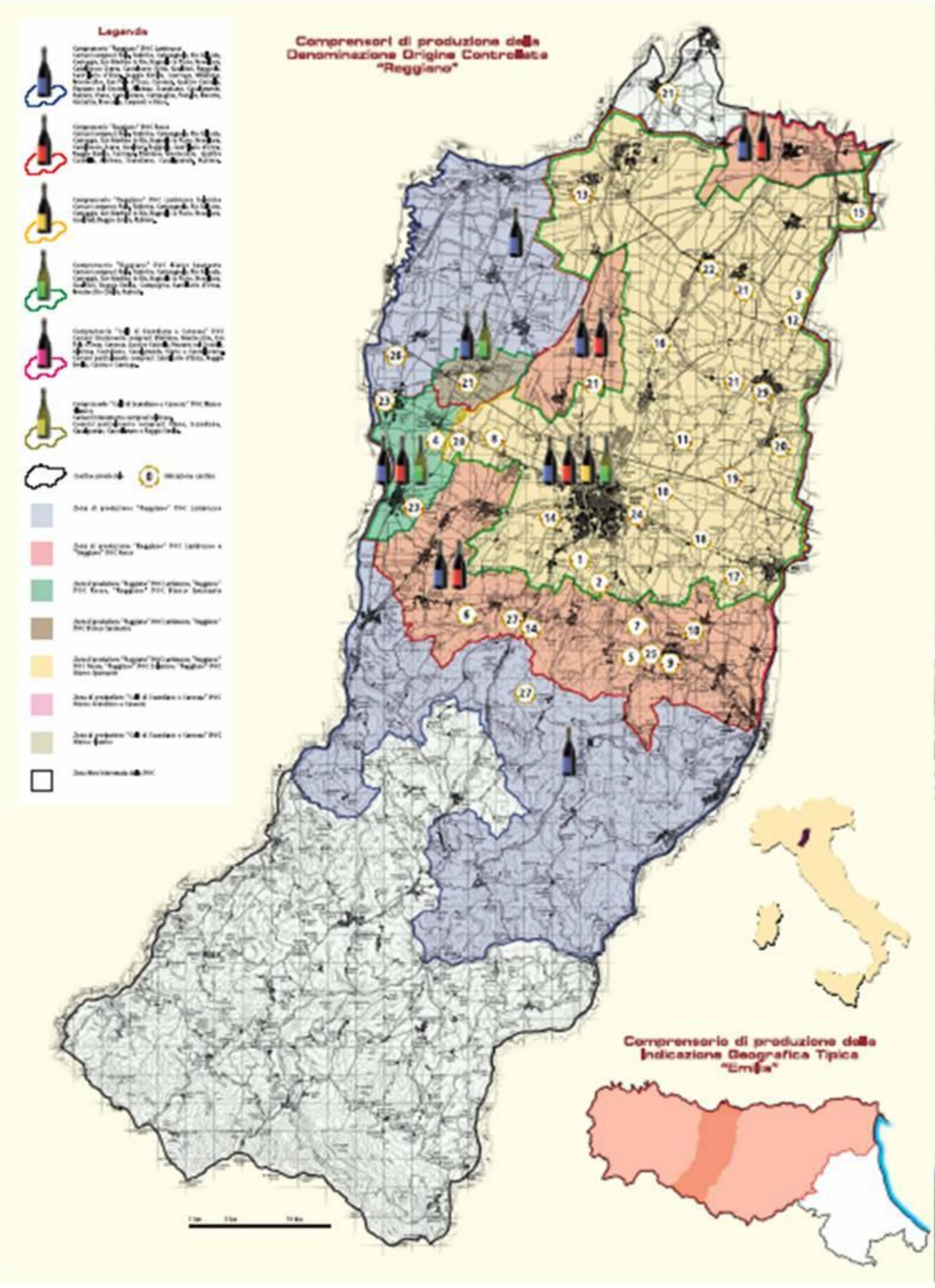
Legenda
Comprensori di produzione della Denominazione Origine Controllata "Reggiano"
Comprensorio di produzione della Indicazione Geografica Tipica "Emilia"

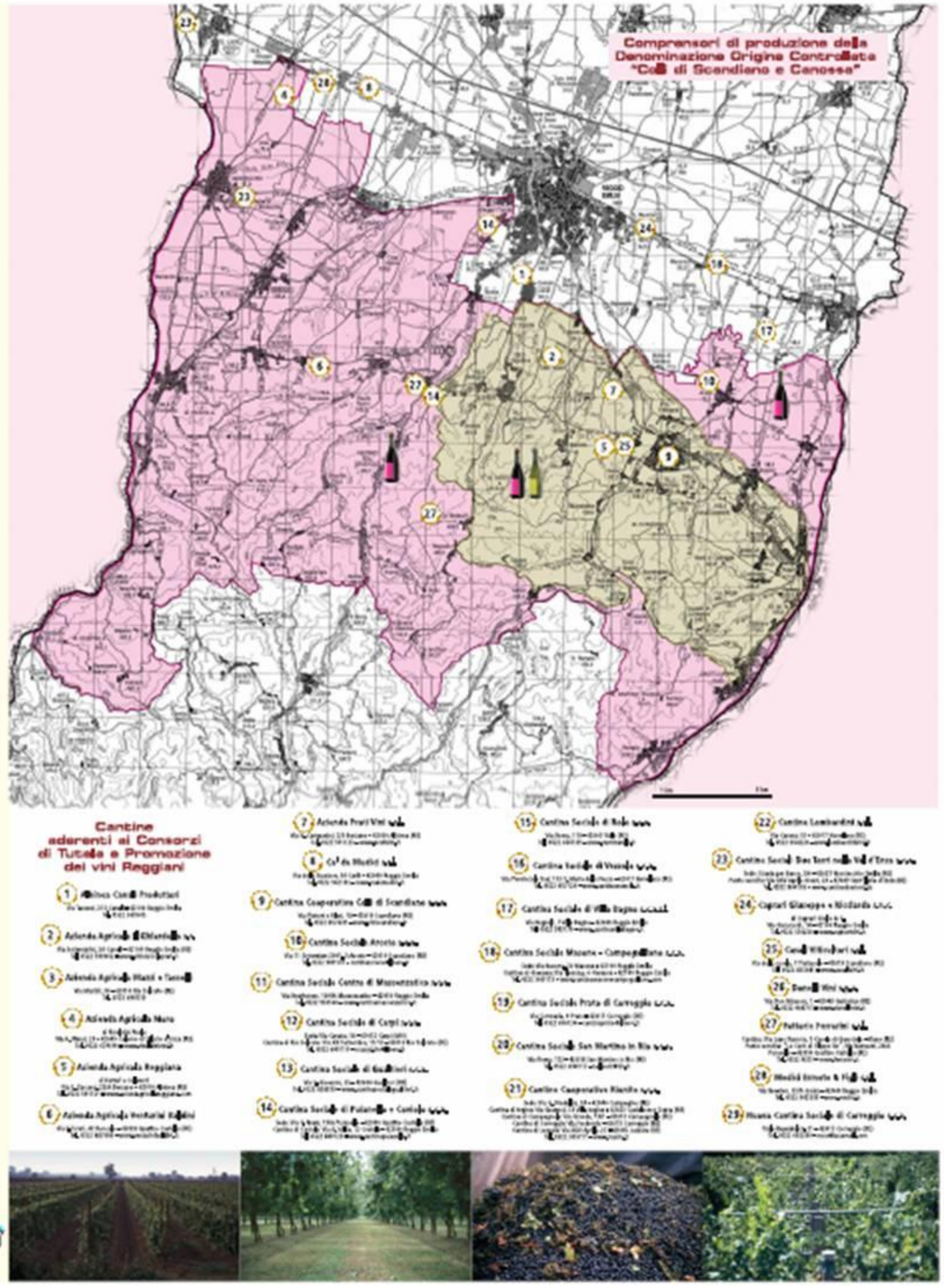
Comprensori di produzione della Denominazione Origine Controllata "Colli di Scandiano e Canossa"
Cantine aderenti ai Consorzi di Tutela e Promozione dei vini Reggiani

"Reggiano" DOC Lambrusco
"Reggiano" DOC Lambrusco frizzante

"Reggiano" DOC Lambrusco rosato
"Reggiano" DOC Lambrusco rosato frizzante

"Reggiano" DOC Rosso
"Reggiano" DOC Rosso frizzante

"Reggiano" DOC Rosso rosato

"Reggiano" DOC Lambrusco Salamino frizzante
"Reggiano" DOC Lambrusco Salamino

"Reggiano" DOC Bianco spumante

"Colli di Scandiano e di Canossa" DOC Bianco
"Colli di Scandiano e di Canossa" DOC Bianco frizzante

"Colli di Scandiano e di Canossa" DOC Bianco spumante

"Colli di Scandiano e di Canossa" DOC Bianco Classico
"Colli di Scandiano e di Canossa" DOC Bianco Classico frizzante

"Colli di Scandiano e di Canossa" DOC Sauvignon
"Colli di Scandiano e di Canossa" DOC Sauvignon frizzante

"Colli di Scandiano e di Canossa" DOC Sauvignon "Riserva"

"Colli di Scandiano e di Canossa" DOC Sauvignon "Passito"

"Colli di Scandiano e di Canossa" DOC Malvasia
"Colli di Scandiano e di Canossa" DOC Malvasia frizzante

"Colli di Scandiano e di Canossa" DOC Malvasia spumante

"Colli di Scandiano e di Canossa" DOC Chardonnay
"Colli di Scandiano e di Canossa" DOC Chardonnay frizzante

"Colli di Scandiano e di Canossa" DOC Chardonnay spumante

"Colli di Scandiano e di Canossa" DOC Pinot
"Colli di Scandiano e di Canossa" DOC Pinot frizzante

"Colli di Scandiano e di Canossa" DOC Pinot spumante

"Colli di Scandiano e di Canossa" DOC Lambrusco Montericco Rosato
"Colli di Scandiano e di Canossa" DOC Lambrusco Montericco Rosato frizzante

"Colli di scandiano e di Canossa" DOC Lambrusco Montericco Rosso
"Colli di scandiano e di Canossa" DOC Lambrusco Montericco Rosso frizzante

"Colli di Scandiano e di Canossa" DOC Lambrusco Grasparossa
"Colli di Scandiano e di Canossa" DOC Lambrusco Grasparossa frizzante

"Colli di Scandiano e di Canossa" DOC Marzemino
"Colli di Scandiano e di Canossa" DOC Marzemino frizzante

"Colli di Scandiano e di Canossa" DOC Marzemino novello

Autori

Ringraziamenti

"Colli di Scandiano e di Canossa" DOC Malbo Gentile
"Colli di Scandiano e di Canossa" DOC Malbo Gentile frizzante

"Colli di Scandiano e di Canossa" DOC Malbo Gentile novello

"Colli di Scandiano e di Canossa" DOC Cabernet Sauvignon

"Colli di Scandiano e di Canossa" DOC Cabernet Sauvignon "Riserva"

"Colli di Scandiano e di Canossa" DOC Rosso
"Colli di Scandiano e di Canossa" DOC Rosso frizzante

"Colli di Scandiano e di Canossa" DOC Rosso novello

Vini ad indicazione geografica tipica
"Emilia" e "Dell'Emilia"

"Emilia" IGT Albana
"Emilia" IGT Ancellotta e Lambrusco
"Emilia" IGT Barbera
"Emilia" IGT Cabernet
"Emilia" IGT Cabernet Sauvignon
"Emilia" IGT Cabernet Franc
"Emilia" IGT Chardonnay
"Emilia" IGT Fortana
"Emilia" IGT Lambrusco
"Emilia" IGT Lambrusco Bianco
"Emilia" IGT Malvasia
"Emilia" IGT Malvasia Bianca
"Emilia" IGT Merlot
"Emilia" IGT Moscato
"Emilia" IGT Pignoletto
"Emilia" IGT Pinot Grigio
"Emilia" IGT Pinot Bianco
"Emilia" IGT Pinot Nero
"Emilia" IGT Riesling Italico
"Emilia" IGT Rosso
"Emilia" IGT Sangiovese
"Emilia" IGT Trebbiano